

PLAN DE MANDAT de la ville pour LYON 7

2021 - 2026



CONTEXTE

- ➔ **Adapter notre ville aux grands défis contemporains (crise climatique, crise environnementale, crise sanitaire, crise économique et sociale)**
- ➔ **Document cadre pour l'ensemble des politiques municipales, qui fixe orientations et priorités ; articulé à la PPI (investissement), d'un montant de 1,25 Milliards d'€**
- ➔ **Ses valeurs cardinales : transition écologique, relance économique, justice sociale et équité territoriale**

ÉLABORATION COLLECTIVE



Co-construction et concertation avec :

➔ l'ensemble de l'exécutif municipal

➔ l'ensemble des Maires d'arrondissement

➔ l'ensemble des Conseillers municipaux de la majorité municipale

LES GRANDS DÉFIS



FAIRE DE LYON...



La ville des enfants



Une ville pleine de vitalité



Une ville inclusive
et accueillante





Une ville audacieuse

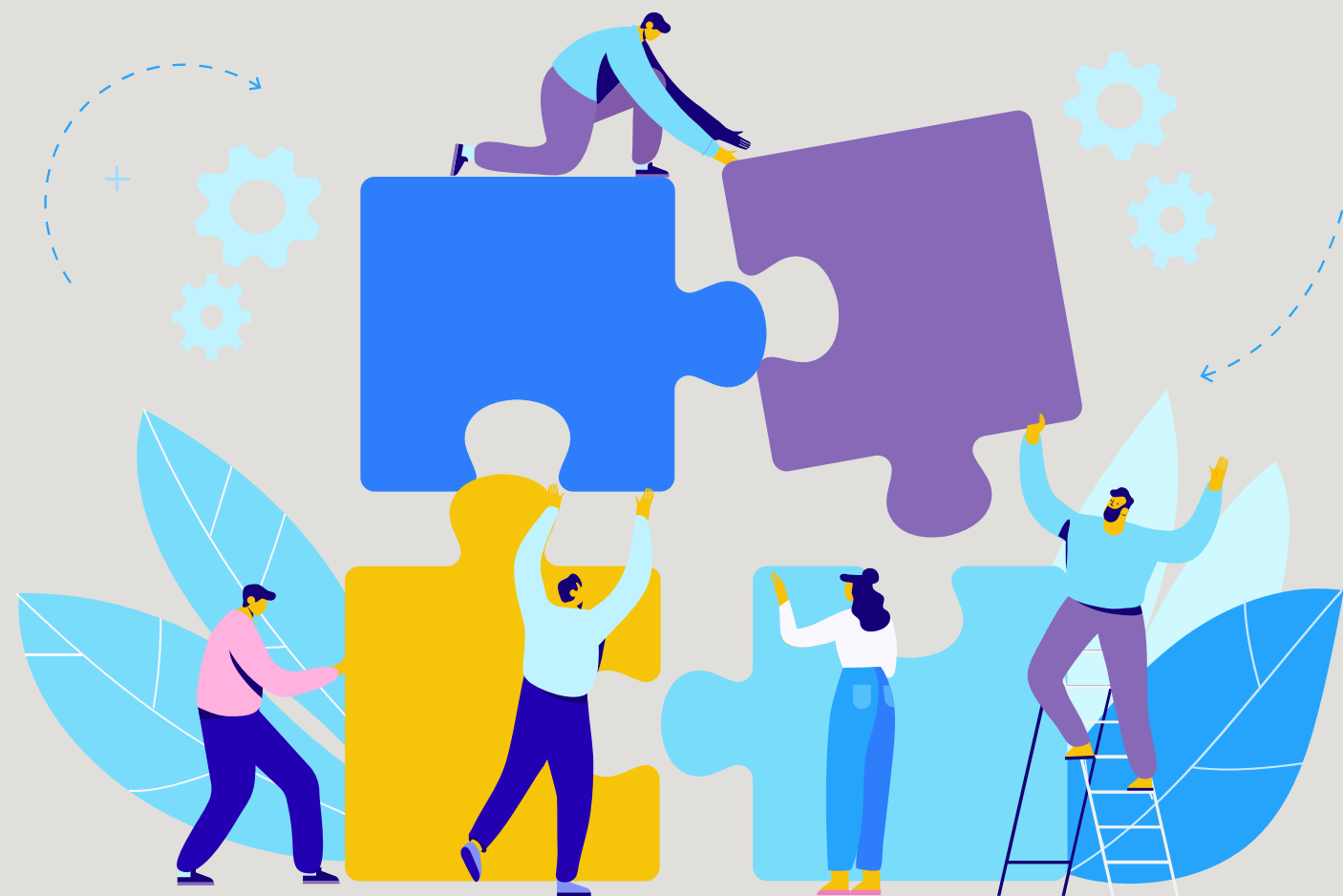

Une ville apaisée

MISE EN ŒUVRE



 **Méthode participative : recueil de l'expertise usagers ; association des forces vives et renforcement du pouvoir d'agir**

 **Objectif de transparence et de redevabilité via des indicateurs : baromètre de bien-être ; tableau de bord de la transition (intégrant les 17 ODD) ; suivi de réalisation de la PPI**